

Kostenlos Deutsch lernen

vom ABC
zum Profi



**Dieser Flyer hat Tipps für
kostenloses Deutsch-Lernen.**

Ob allein zu Hause oder in der
Gruppe im Sprach-Kurs!

Bleiben Sie dran und viel Erfolg!

Ihr Jobcenter Barnim

Tages-Routine

Nicos Weg | **Erste Schritte in Deutschland**



dw.com | Nicos Weg



Nico ist neu in Deutschland
und lernt jeden Tag
| A1-Niveau



News | **INFORMATIONEN**



dw.com/langsamenachrichten

Montag bis Samstag

langsame Sprache &
als Text lesen

Politik / Wirtschaft /
Soziales / Sport

Lage in Deutschland &
der Welt



Wort der Woche | **KURIOS**



dw.com | Wort-der-Woche

Was ist eine Arschkarte?
Kann man Kabelsalat
essen? Und warum gibt
es keine Hexen, aber
einen Hexenschuss?

B2-Niveau



Prüfung testen

Vorbereitung auf Prüfung



goethe.de | Prüfungsvorbereitung



Tipps zu den Deutsch-Prüfungen

- Prüfungsformat kennen
- Übungsmaterial holen
- Lernstrategie checken



Testen Sie Ihr Deutsch



goethe.de | Testen Sie Ihr Deutsch



Testen Sie sich vor
der Prüfung.

Müssen Sie noch
intensiver lernen?

„Leben in Deutschland“



Test "Leben in Deutschland" - BAMF



Bundesamt
für Migration
und Flüchtlinge

Test und Fragenkatalog
im Online-Test-Center
BAMF herunterladen



Deutsch im Beruf

Deutsch-Sprachflyer | **KOMPAKT**

Englisch, Ukrainisch, Russisch, Arabisch, Farsi, Tigrinya



unternehmen-integrieren-
fluechtlinge.de | Sprachflyer

Im Betrieb:

Warn- und Hinweisschilder

Im Beruf | Vokabelflyer

z.B. Reinigung



Deutsch für den Beruf | **112 Übungen**



goethe.de/de/spr/ueb/daa.html

Büro, Soziale Berufe,
Handwerk, Technik etc.

- Aufgaben
- Interviews & Filme
- Ausbildungswege
- von A1 bis C1



Ein-Tag-in-der-Pflege | **INTERAKTIV**



ein-tag-deutsch.de

Sie erleben Situationen aus
dem Alltag der Pflege.

Sie müssen entscheiden,
wie Sie mit Patienten und
Kollegen sprechen.



Digitale Portale

Stadt der Wörter | **Spiel**



goethe.de / Stadt der Wörter



App-Onlinespiele des
Goethe-Instituts für die
ganze Familie

weitere App-Spiele:
Ein rätselhafter Auftrag

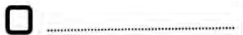

DW-Lern-German | **APP**

So macht Deutschlernen Spaß!



4,6★

1 Mio.+

Lern German

8440 Rezensionen

Downloads



Google Play



App Store

- Anfänger bis Profi
- interaktive Übungen
- Telenovela
- Podcasts
- Vokabeltraining
- Grammatik & Landeskunde



vhs-Online | **LERNPORTAL**

Kostenfrei – jederzeit – an jedem Ort



vom ABC-Kurs | A1-C1
bis Beruf



vhs-lernportal.de/

- Bewerbung
- Vertrag & Arbeitsschutz
- Sprechen Team & Kunde
- Schreiben & Lesen z.B.
Hilfskraft Pflege



Einfach sprechen



Sich mit Fremden treffen, Freunde finden und Deutsch lernen.

Regional | vor Ort:

LernTreff in Eberswalde & Bernau



grundbildungszentrum-barnim/lerntreff

| Bitte lassen Sie sich von den Mitarbeiter*innen der vhs beraten. |



Begegnungscafé „Dosto“ in Bernau



montags 17 Uhr

biF e.V.
Breitscheidstr. 43 c
16321 Bernau bei Berlin

jugendtreff-dosto.de | [Projektübersicht](#)



Sprach- und Begegnungscafé in Eberswalde



donnerstags
16:30 - 19:00 Uhr

Amadeu-Antonio-Haus
Puschkinstraße 13
16225 Eberswalde

buergerstiftung-barnim-uckermark.de/aktuelles/sprach-und-begegnungscafe/



Kurse finden



Das Jobcenter hilft Ihnen bei der Suche nach einem Kurs.

Integrations-Kurse | BAMF-Navigator

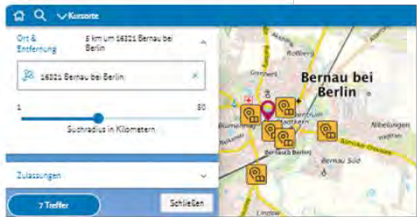

bamf-navi.bamf.de/de/Themen/Kursorte



Sprach-Kurse im Beruf | KURSNET

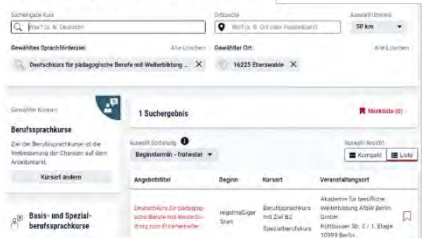

arbeitsagentur.de/sprachfoerderung/suche/berufssprachkurse



Fit für den Job | AVGS-Suche: z.B. Tätigkeiten & Deutsch üben

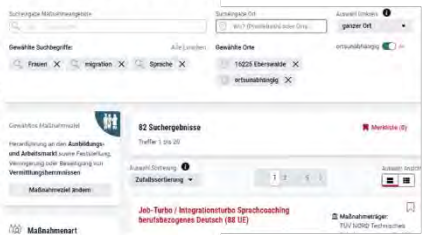

arbeitsagentur.de/coachingundaktivierung/suche



Sprach-Level



Elementare Sprachkenntnisse

Start: individuelles Lernen + Kontakte

Integrationskurs teilnehmen + Mini-Job

A1

einfacher
Anfänger

ca.
700
Wörter

„Schüler“-Job:
z.B. Erntehelfer, Pizzadienst

etwa
100 Std.
Lernzeit

€ - Mindestlohn

Tipp: Sport, Chor, Kirche

einfache Sätze für einfache Bedürfnisse

A2

besserer
Anfänger

ca.
1.500
Wörter

guter Helfer-Job:
z.B. Lager, Produktion, Reinigung

etwa
200 Std.
Lernzeit

€ - Mindestlohn
Einstiegslohn (!)

Tipp: Job/Praktikum suchen

Deutsch für alltägliche Aktivitäten

Selbständiger Sprachgebrauch

Ziel: I-Kurs beenden + Vollzeit-Job

Vollzeit-Job + notwendige Sprachkurse

B1

einfache
Mittel-Stufe

ca.
2.500
Wörter

**Arbeit als Fachkraft
 oder Ausbildung im
 Betrieb** z.B. Handwerk

etwa
400 Std.
Lernzeit

€⁺ bis €⁺⁺
normaler Lohn

Gespräche zu bekannten Themen führen

B2

bessere
Mittel-Stufe

ca.
4.000
Wörter

**Arbeit als Fachkraft
 oder Ausbildung im
 Betrieb** z.B. Büro

etwa
600 Std.
Lernzeit

€⁺ bis €⁺⁺
normaler Lohn

sicher über viele Themen sprechen

Komplexer Sprachgebrauch

Vollzeit-Job + notwendige Zusatzkurse im Anerkennungsverfahren

C1

Fortgeschritten

ca.
8.000
Wörter

**Arbeit als Spezialist
 & Duales Studium**
z.B. Bachelor | Meister

etwa
800 Std.
Lernzeit

€€
sehr guter Lohn

sich in jeder Situation fließend ausdrücken

C2

Experte

ca.
16.000
Wörter

Arbeit als Experte
z.B. Arzt, Ingenieur,
Lehrer

etwa
1.000 Std.
Lernzeit

€€€
Prämium-Lohn

Deutsch sprechen wie Muttersprache

Integration warum?

15 Gründe Deutsch zu lernen



kulturelle-integration.de|Thesen



.....

Sprach-Test für Sie

online | alle ____ Monat(e)



dw.com/einstufungstest



.....

Was verdient man in Deutschland?

online | Lohn Atlas



arbeitsagentur.de/entgeltatlas



.....